

ISEKI
営業所合同
ご招待状

値上げ前 大商談会

開催日程 6月
11木 **12**金
9:00 ~ 14:30

お気軽に見に来て
ねっ!



新商品

のびん最新作



会場
(株) ISEKI Japan
東北カンパニー岩手営業部
岩手県花巻市卸町9番地2
電話番号：0198-26-4611

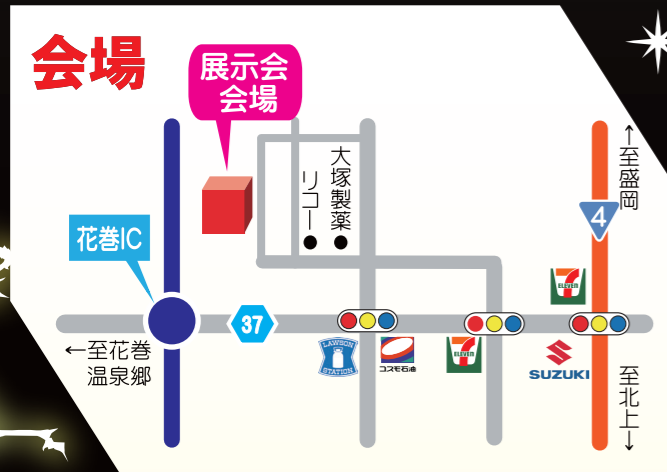

ISEKI のぼりが
目印だよ!



お楽しみ抽選会!!
アンケートをお答え頂いた方全員に
に参加して頂きます!!

ガラポン
在庫が無くなり次第終了です
ご了承ください。

お子様お楽しみ
数量限定!

小学生以下のお子様
にお菓子プレゼントします!

ISEKI
値上げ前大商談会

2026年6月11日12日開催

■お気軽に、ぜひ遊びに来てください!
社員一同皆様のご来場お待ちしております。

ミニセミナー開催

商品紹介

- 10:00 ~ ISEKI 商品紹介
- 10:30 ~ EGO 商品紹介
- 11:00 ~ NTTドローン紹介
- 11:30 ~ 資材商品紹介

見逃せない!
商品情報!



▼このアイコンが目印! 詳細はこちらから

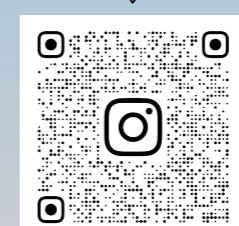

東北各県の実演の様子や
製品の紹介をしています!
さなえののんびりした日常も...
更新されるストーリーもお楽しみ♪
ぜひ、ご覧ください!!!

Instagram



おすすめ資材

資材のご注文・ご予約受け付けてます!
※チラシに記載の内容は、予告無く変更になる場合があります。当日展示していない機械もございますので予めご了承下さい。

お問い合わせは、岩手営業部・最寄りの営業所までご連絡下さい。

- | | |
|-------------------------|-------------------------|
| ■軽米営業所 TEL 0195-46-2209 | ■花巻営業所 TEL 0198-26-5005 |
| ■岩手営業所 TEL 0195-62-2145 | ■遠野営業所 TEL 0198-62-2017 |
| ■西根営業所 TEL 0195-74-2311 | ■北上営業所 TEL 0197-77-5005 |
| ■雫石営業所 TEL 019-692-2545 | ■胆沢営業所 TEL 0197-47-0811 |
| ■盛岡営業所 TEL 019-635-1234 | ■一関営業所 TEL 0191-46-5308 |
| ■紫波営業所 TEL 019-672-2214 | |

体感コーナー

見て!さわって!乗って!



是非!!体感して下さい!!

お支払いは
自動振替サービスが便利です!
『振込手数料がかかりません』
お申込みはセールスまで♪
簡単! 便利! 手間いらず!

エーモニー Amoni
現場の知見と
最前線の情報を発信する
実践アグリメティア



公式HP



公式YouTube

株式会社
ISEKI Japan
東北カンパニー 岩手営業部
岩手県花巻市卸町9番地2 TEL. 0198-26-4611
担当セールス

※8月価格改定に伴い、7月ご成約分でも在庫状況により新価格のご案内となります。何卒ご了承ください。



『みどり投資促進税制』の対象機械に認定!!

有機水稲栽培の方
必見!!

雑草対策の新常識
アイガモロボ



詳細はこちらから

アイガモロボの仕組みは、
除草ではなく「抑草」。
水田全体を縦横無尽に走り回り
水を濁らせることで、雑草の
光合成が妨げ生育を抑制されます。

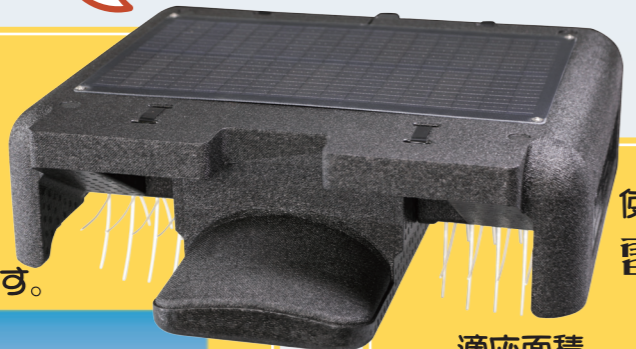

使い方は、田んぼで
電源を入れるだけ

適応面積
10a ~ 1.5ha
重さはたったの
6kg



みどり投資促進税制とは?

みどり投資促進税制は、国の「みどりの食料システム戦略」に基づき、化学肥料や化学農薬の使用を低減する設備や資材を導入した場合に、**導入初年度の税負担を軽減**できる制度です。
(法人税・所得税の特別償却)

ISEKI はすでに登録続々!
 ✓ 可変施肥田植機 (農林水産省 HP より出展)
 ✓ エコ草とり君
 ✓ BFトラクタ+グランディ

メリット ① 税負担を軽減できる

アイガモロボ4台型式 IGAM2-4SETを導入した場合 ※定額法の例

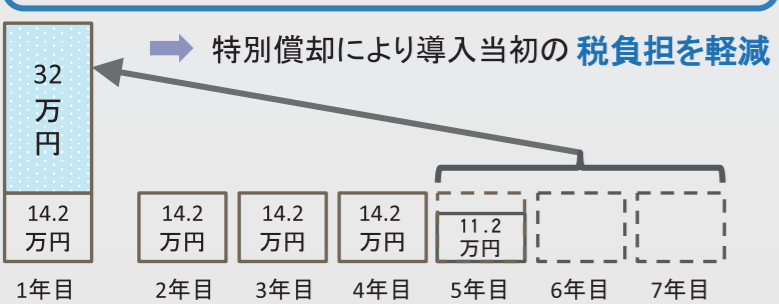

- メリット ② さまざまな国庫補助金の採択で優遇されやすい
計画認定を受けると、国庫補助事業の採択審査のポイントが加算されます。
- メリット ③ 日本政策金融公庫の農業改良資金等の貸付けを受けやすい

特別償却のイメージ
導入当初に、通常の償却額に一定額を上乗せして償却できます。
(機械装置：取得価額 × 32%)

注意点
 1. 購入前にみどり認定を受ける
計画認定前に機械等を発注・取得してしまうと、税制の適用を受けられません。
 2. 取得金額が100万円を下回らないようにする
導入時に補助金等を活用し、圧縮記帳後の取得価額が100万円未満となる場合は対象となりません。(取得価額に消費税が含まれるか否かは、購入者の会計上の経理方式に従って判断することとなります。)

CHCNAV

ISEKI 高精度 GNSS 位置情報サービス
・CHCNAV RTK 基地局がご利用頂けます。

低価格 高精度

NX510 NX610-612

後付け自動操舵 IC100

GNSS レベリング システム

豊富な取付け部材で
メーカー問わず取付け可能。
直線はもちろん、曲線やほ場形状に合わせた
使い方が可能。

レーザー発光機・三脚不要!!
GNSSで高低差を測定し、
誰でも簡単に均平作業が可能。

ISEKI
オリジナルグッズ

国産農業ドローン
NTT e-Drone Technology
AC102
軽量!コンパクト!!

優れたコストパフォーマンス
そして環境により優しく

世界的企業CHERVON 社の
EGO シリーズは
バッテリー電圧が56Vと
大容量のバッテリーを使用。
残量0から満充電まで
約30分

バッテリー商品
EGO

豊富なラインナップ

刈払機
チェーンソー
ブロフ etc...

乗用芝刈機

この春頑張った農機の 格納整備をオススメします!

来シーズンの快適な作業のために、愛用の機械を点検整備に出しましょう!
ISEKIならまかせて安心!早めの点検整備で、長くご愛用頂けます。

エアクリーナー 各種オイル
足回りの点検・整備
油圧装置 ローターの点検
注油 グリスアップ
エアクリーナー パッチリ
植込杆 爪の点検

KCRシリーズ HX型
選ぶ 2タイプ
SDU型
しっかり
うね立て

■KCR659HX(6.3ps) ■KCR509SDU(4.2ps)

KMRシリーズ
スパイダーモア
SP853A
ウイングモア
WM757AP

■KMR403HX(4.2ps)